



CRCRJ

Voluntário

DESTINAÇÃO DO IMPOSTO DE RENDA



← CRIANÇAS E ADOLESCENTES FDCA

PESSOAS IDOSAS FDI



FINALIDADE DO FUNDO DOS DIREITOS DAS CRIANÇAS E ADOLESCENTES FDCA

A Lei nº 8.069/1990 dispõe sobre o Estatuto da Criança e Adolescente e representa marco histórico no Brasil.

Criança compreende a idade de até 12 anos incompletos e adolescente compreende a idade entre 12 completos a 18 anos.



FINALIDADE DO FUNDO DOS DIREITOS DAS CRIANÇAS E ADOLESCENTES FDCA

Crianças e adolescentes usufruem de todos os direitos fundamentais da pessoa humana, assegurando-lhes o desenvolvimento físico, mental, moral, espiritual e social, em condições de liberdade e de dignidade.

Compete ao Conselho Municipal de Direitos da Criança e do Adolescente (CMDCA) definir diretrizes para a utilização dos recursos.



FINALIDADE DO FUNDO DOS DIREITOS DAS CRIANÇAS E ADOLESCENTES FDCA

É dever da família, da comunidade, da sociedade em geral e do poder público assegurar à criança e ao adolescente com absoluta prioridade os direitos.



À vida, saúde, alimentação, educação, ao esporte, ao lazer, à profissionalização, cultura, dignidade, ao respeito, à liberdade e à convivência familiar e comunitária

O artigo 21 da Resolução CONANDA nº 137/2010 prescreve que o Gestor deverá:

- **Executar e acompanhar o ingresso de receitas e pagamentos de despesas;**
- **Fornecer comprovante de doação recebida, identificando o doador, valor recebido, local e data;**
- **Encaminhar à RFB Declaração de Benefícios Fiscais (DBF);**
- **Comunicar aos contribuintes apresentação da DBF no prazo previsto.**

FONTES DE RECURSOS FUNDO FDCA

O artigo 10 da Resolução CONANDA nº 137/2010 prever as seguintes fontes de recursos:

- Doações de Pessoas Físicas e jurídicas, sejam bens materiais, imóveis ou recursos financeiros;
- Destinações de receitas dedutíveis do Imposto de Renda, com incentivos fiscais

Os recursos do FDCA devem ser utilizados somente para custeio de despesas diretamente vinculadas aos objetivos sociais previstos

FINALIDADE DO FUNDO DOS DIREITOS DA PESSOA IDOSA FDI

A pessoa idosa deve usufruir de todos os direitos fundamentais inerentes à pessoa humana, assegurando-lhe a preservação de sua saúde física e mental e seu aperfeiçoamento moral, intelectual, espiritual e social, em condições de liberdade e dignidade.

É obrigação da família, da comunidade, da sociedade e do poder público assegurar à pessoa idosa, com absoluta prioridade a efetivação do direito.

À vida, à saúde, à alimentação, à educação, à cultura, ao esporte, ao lazer, ao trabalho, à cidadania, à liberdade, à dignidade, ao Respeito e à convivência familiar e comunitária.

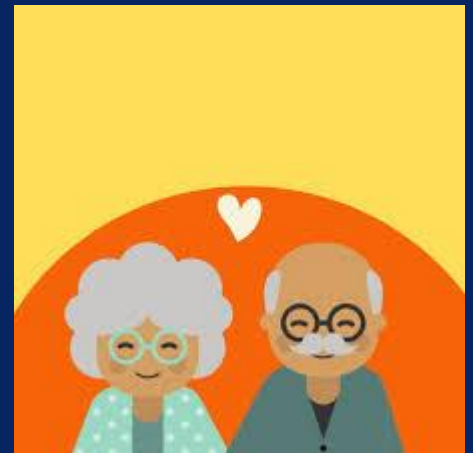

FINALIDADE DO FUNDO DOS DIREITOS DA PESSOA IDOSA FDI

- **Atendimento preferencial junto a órgãos públicos e privados;**
- **Preferência na formulação de políticas sociais públicas;**
- **Destinação privilegiada de recursos públicos;**
- **Participação, ocupação e convívio com demais gerações;**
- **Priorização do atendimento por sua própria família;**
- **Informações de caráter educativo sobre biopsicossociais de envelhecimento;**
- **Acesso à rede de serviços de saúde e de assistência social;**
- **Prioridade no recebimento da restituição do Imposto de Renda.**



Seguindo as diretrizes da Política Nacional do Idoso (Lei nº 8.842/94,) e pelo Estatuto do Idoso (Lei nº 10.741/03), o FDI foi constituído trazendo a possibilidade de doações que podem ser deduzidas do Imposto de Renda.

A Cartilha do MMFDH prever as seguintes principais fontes de recursos para o FDI:

- **Recursos advindos da dotação orçamentária do governo;**
- **Dotações provenientes das diferentes esferas de governo;**
- **Doações de pessoas físicas ou jurídicas dedutíveis do Imposto de Renda;**
- **Multas aplicadas por sanções administrativas a entidades que atendem idosos.**



Doações Diretamente na Declaração

Quais são as doações diretamente na Declaração na DIRPF 2024?

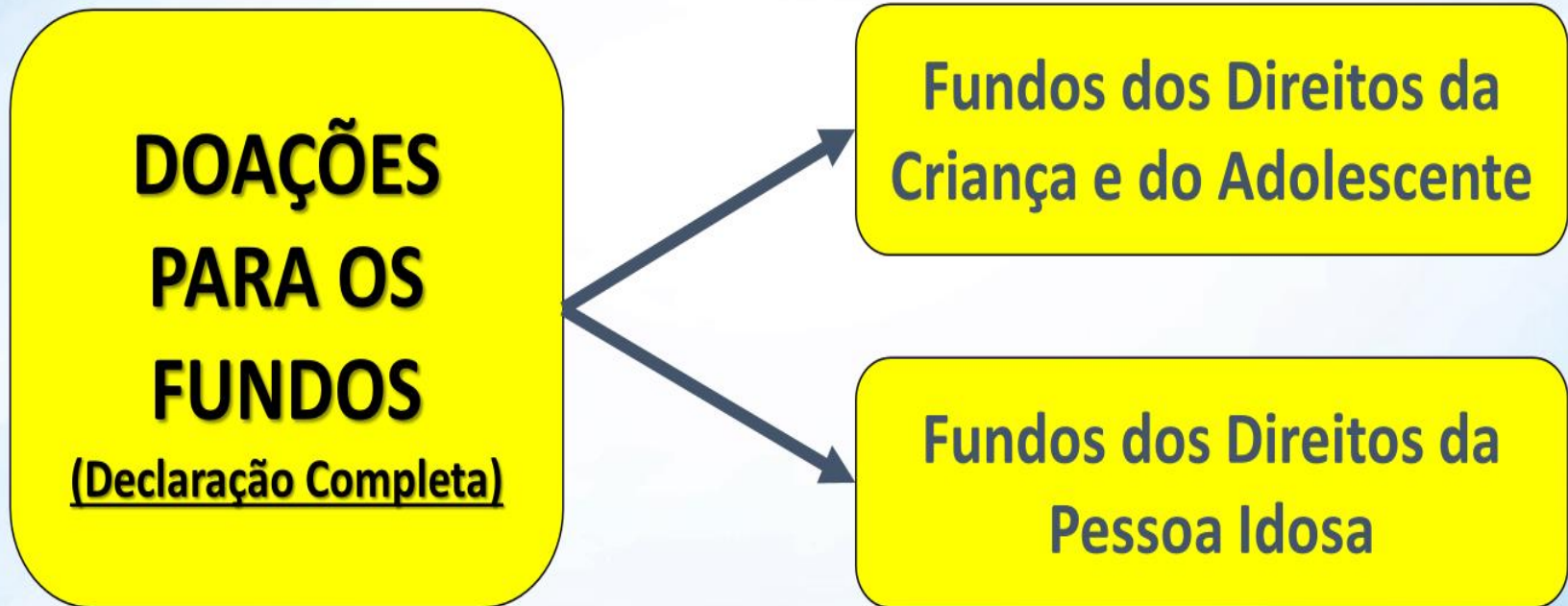



Doações Diretamente na Declaração

Quais são os benefícios fiscais dessa doações para os fundos?

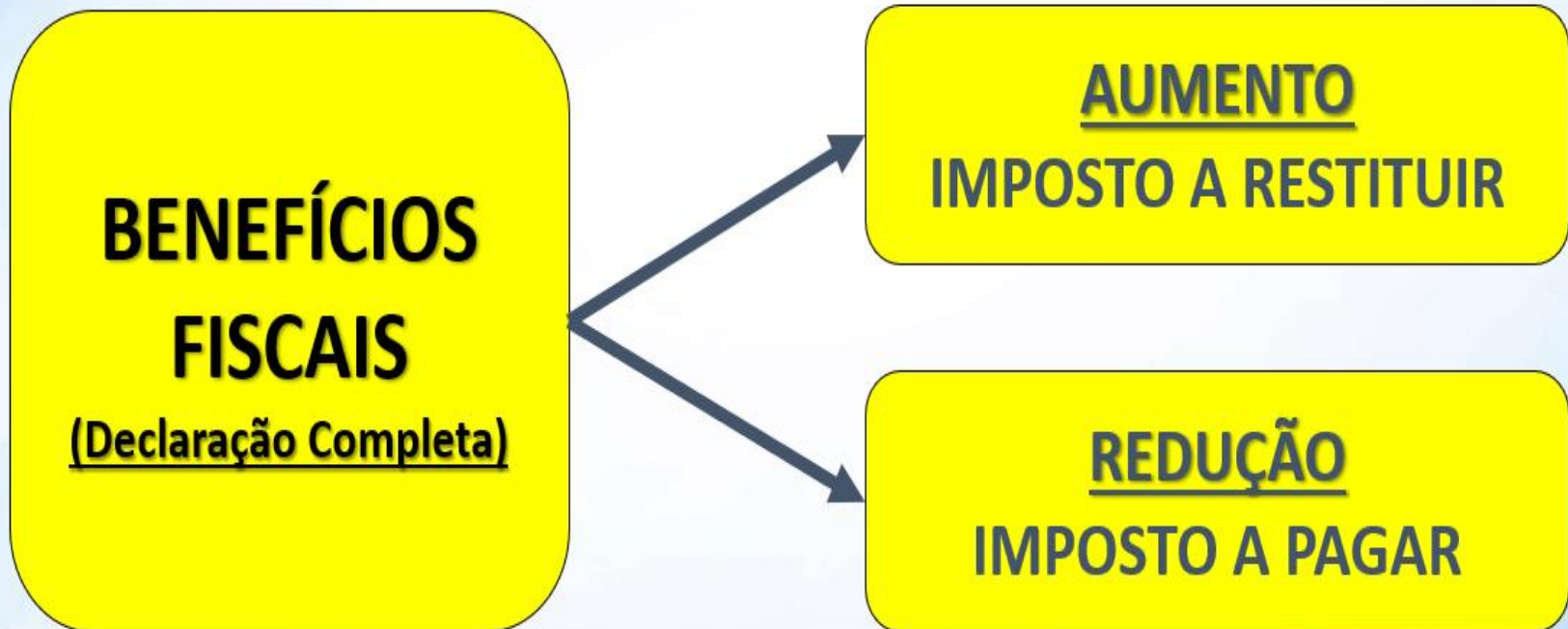



Doações Diretamente na Declaração

Como informar as doações para os fundos?

**COMO
INFORMAR
AS DOAÇÕES**
(Declaração Completa)

1º Passo

Preencher a declaração
Opção Deduções Legais

2º Passo

Preencher a ficha
Doações Diretamente na Declaração



Doações Diretamente na Declaração

Quais são os limites de doações diretamente na DIRPF 2024?

LIMITES DOAÇÃO DIRETAMENTE NA DIRPF	INDIVIDUAL	COLETIVO
Fundos dos Direitos da Criança e do Adolescente	3%	6%
Fundos dos Direitos da Pessoa Idosa	3%	

POR DENTRO DO SISTEMA



IMPOSTO DE RENDA 2024

Doações Diretamente na Declaração – Tela Inicial – MIR

Menu:

- Início
- Identificação
- Familiares
- Rendimentos
- Pagamentos**
- Bens e Dívidas
- Renda Variável
- Resumo
- Entregar
- Configurações
- Termos e Condições

Desconto Simplificado Sem saldo de imposto R\$ 0,00

Deduções Legais Sem saldo de imposto R\$ 0,00

Qual tipo de pagamento você deseja adicionar?

- Hospitais e Clínicas
- Dentista
- Plano de saúde
- Instrução

Pagamentos Efetuados

Doações

Doações Eleitorais

Doações Diretamente na Declaração

Imposto Complementar Pago

POR DENTRO DO SISTEMA



IMPOSTO DE RENDA 2024

Doações Diretamente na Declaração – Tela Inicial – Programa DIRPF

Exclusiva/Definitiva

- Rendimentos Tributáveis de PJ (Imposto com Exigibilidade Suspensa)
- Rendimentos Recebidos Acumuladamente
- Imposto Pago/Retido
- Pagamentos Efetuados
- Doações Efetuadas
- Doações Diretamente na Declaração**
- Doações e Direitos
- Dívidas e Ônus Reais
- Espólio
- Doações a Partidos Políticos e Candidatos
- Importações
- Verificar Pendências

Atividade Rural

Ganhos de Capital

Renda Variável

Resumo da Declaração

Opção pela Tributação:

- Por Deduções Legais
Imposto a Pagar: 3.942,87 Aliquota efetiva: 19,47%
- Por Desconto Simplificado
Imposto a Pagar: 4.835,42 Aliquota efetiva: 19,91%

Transmitir com certificação digital

Entregar Declaração

Início Doações Diretamente na Declaração x

Doações Diretamente na Declaração - Estatuto da Criança e do Adolescente (ECA)

Caso tenha efetuado doações de incentivo no ano calendário de 2023, preencha inicialmente a ficha Doações Efetuadas e então retorne a esta ficha.

Atenção:

- * Serão gerados Darfs com o CNPJ de cada fundo contemplado nas doações;
- * O vencimento é no último dia da entrega da declaração - não há parcelamento em quotas;
- * O Darf deve ser pago nos bancos ou caixas eletrônicos - **não há opção para débito automático.**

Criança e Adolescente Pessoa Idosa

Item	Tipo de Fundo	Fundo	CNPJ	Valor
------	---------------	-------	------	-------

Novo Editar Excluir

Informações salvas às 09:53:36. Ajuda

POR DENTRO DO SISTEMA



IMPOSTO DE RENDA 2024

Doações Diretamente na Declaração – Tela Inicial – Programa DIRPF

Exclusiva/Definitiva

- Rendimentos Tributáveis de PJ (Imposto com Exigibilidade Suspensa)
- Rendimentos Recebidos Acumuladamente
- Imposto Pago/Retido
- Pagamentos Efetuados
- Doações Efetuadas
- Doações Diretamente na Declaração**
- Doações e Direitos
- Dívidas e Ônus Reais
- Espólio
- Doações a Partidos Políticos e Candidatos
- Importações
- Verificar Pendências

Atividade Rural

Ganhos de Capital

Renda Variável

Resumo da Declaração

Opção pela Tributação:

- Por Deduções Legais
Imposto a Pagar: 3.942,87 Aliquota efetiva: 19,47%
- Por Desconto Simplificado
Imposto a Pagar: 4.835,42 Aliquota efetiva: 19,91%

Transmitir com certificação digital

Entregar Declaração

Início Doações Diretamente na Declaração x

Doações Diretamente na Declaração - Estatuto da Criança e do Adolescente (ECA)

Caso tenha efetuado doações de incentivo no ano calendário de 2023, preencha inicialmente a ficha Doações Efetuadas e então retorne a esta ficha.

Atenção:

- * Serão gerados Darfs com o CNPJ de cada fundo contemplado nas doações;
- * O vencimento é no último dia da entrega da declaração - não há parcelamento em quotas;
- * O Darf deve ser pago nos bancos ou caixas eletrônicos - **não há opção para débito automático.**

Criança e Adolescente Pessoa Idosa

Item	Tipo de Fundo	Fundo	CNPJ	Valor
------	---------------	-------	------	-------

Novo Editar Excluir

Informações salvas às 09:53:36

Ajuda

POR DENTRO DO SISTEMA



IMPOSTO DE RENDA 2024

Doações Diretamente na Declaração – Estatuto da Criança e do Adolescente

Exclusiva/Definitiva

- Rendimentos Tributáveis de PJ (Imposto com Exigibilidade Suspensa)
- Rendimentos Recebidos Acumuladamente
- Imposto Pago/Retido
- Pagamentos Efetuados
- Doações Efetuadas
- Doações Diretamente na Declaração**
- Doações a Partidos e Candidatos
- Dívidas e Ônus Reais
- Espólio
- Doações a Partidos Políticos e Candidatos
- Importações
- Verificar Pendências

Atividade Rural

Ganhos de Capital

Renda Variável

Resumo da Declaração

Opção pela Tributação:

- Por Deduções Legais
Imposto a Pagar: 3.942,87 Aliquota efetiva: 19,47%
- Por Desconto Simplificado
Imposto a Pagar: 4.835,42 Aliquota efetiva: 19,91%

Transmitir com certificação digital

Entregar Declaração

Início Doações Diretamente na Declaração x

Novo Doação Diretamente na Declaração

Se você optou pela doação direta na Declaração, e sua declaração apresentar pendência de malha por conta dessa doação, não se preocupe. Assim que recebermos a informação sobre o pagamento do DARF da destinação, a declaração será liberada automaticamente.

Mas lembre-se!
De acordo com as regras que definem essa doação, só podemos aceitar pagamentos feitos até o dia definido como prazo final para a entrega da declaração. Todo e qualquer pagamento após essa data não será aceito e a declaração precisará ser retificada, excluindo a destinação e apurando novo resultado.

Dados da Doação - Estatuto da Criança e do Adolescente

Tipo de Fundo

Nacional Estadual Municipal

Valor

0,00

Valor disponível para doação: 1.168,28

Sistema calcula automaticamente o limite

OK Cancelar Ajuda

Informações salvas às 11:26:50.

POR DENTRO DO SISTEMA



IMPOSTO DE RENDA 2024

Doações Diretamente na Declaração – Estatuto da Criança e do Adolescente

Exclusiva/Definitiva

- Rendimentos Tributáveis de PJ (Imposto com Exigibilidade Suspensa)
- Rendimentos Recebidos Acumuladamente
- Imposto Pago/Retido
- Pagamentos Efetuados
- Doações Efetuadas
- Doações Diretamente na Declaração**
- Bens e Direitos
- Dívidas e Ônus Reais

Opção pela Tributação:

Por Deduções Legais **ANTES**

Imposto a Pagar: 3.942,87 Aliquota efetiva: 19,47%

Ganhos de Capital

Renda Variável

Resumo da Declaração

Opção pela Tributação:

Por Deduções Legais **DEPOIS**

Imposto a Pagar: 2.774,59 Aliquota efetiva: 18,88%

Por Desconto Simplificado

Imposto a Pagar: 4.835,42 Aliquota efetiva: 19,91%

Transmitir com certificação digital

Entregar Declaração

Início Doações Diretamente na Declaração

Novo Doação Diretamente na Declaração

Se você optou pela doação direta na Declaração, e sua declaração apresentar pendência de malha por conta dessa doação, não se preocupe. Assim que recebermos a informação sobre o pagamento do DARF da destinação, a declaração será liberada automaticamente.

Mas lembre-se!
De acordo com as regras que definem essa doação, só podemos aceitar pagamentos feitos até o dia definido como prazo final para a entrega da declaração. Todo e qualquer pagamento após essa data não será aceito e a declaração precisará ser retificada, excluindo a destinação e apurando novo resultado.

Dados da Doação - Estatuto da Criança e do Adolescente

Tipo de Fundo

Nacional Estadual Municipal

UF: Município:

Valor:

Valor disponível para doação:

OK Cancelar Ajuda

Informações salvas às 11:26:50.

IMPORTANTÍSSIMO



IMPOSTO DE RENDA 2024

Doações Diretamente na Declaração – Impressão dos DARFs

**O CIDADÃO SOLIDÁRIO
DEVE IMPRIMIR
E RECOLHER OS DARFs
DAS DOAÇÕES
31/05/2024**



IMPORTANTÍSSIMO



IMPOSTO DE RENDA 2024

Doações Diretamente na Declaração – Impressão dos DARFs

ECA - código 3351



Receita Federal

Documento de Arrecadação
de Receitas Federais

CPF: Nome:

Período de Apuração: Data de Vencimento: Número do Documento: Pagar este documento em:

Observações:

Meu Imposto de Renda (Extrato)

Composição do Documento de Arrecadação

Código	Denominação	Principal	Multa	Juros	Total
3351	Doação Fundo Direito Criança/Adolescente				
Totais					

Fundos do Idoso - código 9090



Receita Federal

Documento de Arrecadação
de Receitas Federais

CPF: Nome:

Período de Apuração: Data de Vencimento: Número do Documento: Pagar este documento em:

Observações:

Meu Imposto de Renda (Extrato)

Composição do Documento de Arrecadação

Código	Denominação	Principal	Multa	Juros	Total
9090	Doação Fundos Controlados pelos Conselhos da Pessoa Idosa				
Totais					

Estatísticas da Declaração 2024

17.649.685

Declarações enviadas até **24/04/2024 11:15**

75,5% a restituir | 13,9% a pagar | 10,6% sem imposto



78,6%



12,0%



9,4%

41,0%

Pré-preenchidas

57,3%

Simplificadas

7,9%

Retificadoras

6.286

Final de espólio

41,6%

Feminino

46

Média de idade

42,8%

Do ano anterior

11.216

Saída do país



DOAÇÕES DIRETO NA DECLARAÇÃO - 24/04/24 – 11:30

Potencial

R\$ 5,36 bilhões

6.585.251 contribuintes

Destinações

R\$ 44,51 milhões

51.498 doações

59,8%

Criança e Adolescente

40,2%

Pessoa Idosa

DOAÇÕES DIRETO NA DECLARAÇÃO - PAGOS 31/05/2023

Potencial

R\$ 11,65 bilhões

16.335.327 contribuintes

Destinações

R\$ 283,75 milhões

200.968 doações

62,1%

Criança e Adolescente

37,9%

Pessoa Idosa

AVALIAÇÃO DE ANDAMENTO DA DESTINAÇÃO

Considerando o endereço do declarante					Considerando o endereço do fundo						
UF	Potencial de destinação na declaração		Destinações por localidade		Destinado na declaração 2024 ←				Darfs Pagos		
	Valor R\$	Contribuintes	Valor R\$	Contribuintes	Valor R\$	Doações	Criança e Adolescente	Pessoa Idosa	Valor R\$	Doações	
TOTAL	5.369.863.692,39	6.585.251	44.515.330,84	35.962	44.515.330,84	51.498	59,8%	40,2%	12.197.523,09	15.544	
PE	119.313.327,51	213.296	1.647.886,94	1.492	1.796.847,28	2.105	64,0%	36,0%	602.554,54	698	
PI	34.060.166,89	65.539	213.531,10	202	265.739,44	321	70,9%	29,1%	76.481,72	111	
PR	1.610.818.402,99	342.594	4.822.207,03	4.110	5.121.254,50	5.912	64,1%	35,9%	1.291.980,41	1.686	
RJ	489.743.756,83	650.870	2.242.666,52	1.508	1.444.777,18	1.542	54,3%	45,7%	419.919,66	493	

Considerando o endereço do declarante					Considerando o endereço do fundo						
UF	Potencial de destinação na declaração		Destinações por localidade		Destinado na declaração 2023 ←				Darfs Pagos		
	Valor R\$	Contribuintes	Valor R\$	Contribuintes	Valor R\$	Doações	Criança e Adolescente	Pessoa Idosa	Valor R\$	Doações	
TOTAL	11.652.498.492,62	16.335.327	283.754.779,68	141.911	283.754.779,68	200.968	62,1%	37,9%	282.302.977,57	193.176	
PE	330.018.974,94	491.285	9.201.620,97	6.087	9.838.172,40	8.744	68,1%	31,9%	9.755.913,47	8.393	
PI	91.968.536,37	148.171	1.178.379,75	901	1.453.002,68	1.331	71,7%	28,3%	1.428.683,38	1.255	
PR	615.161.450,25	948.766	33.345.348,58	16.319	33.430.663,69	23.256	65,1%	34,9%	33.412.561,62	22.744	
RJ	1.510.075.661,90	1.730.001	12.241.187,88	6.763	7.908.632,95	6.906	56,9%	43,1%	7.789.126,75	6.609	



2024 - até 24/04/2024

2023 - até 31/05/2023

Francisco José de Araújo
Coordenador Geral do CRCRJ Voluntário



21 99824-6999



Coordenadora do Programa 3 FDCA e FDI do CRCRJ Voluntário



21 99803-7393



Palestrante e membro CRCRJ voluntário



2199490-7575

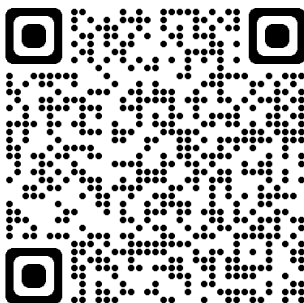

OBRIGADO !